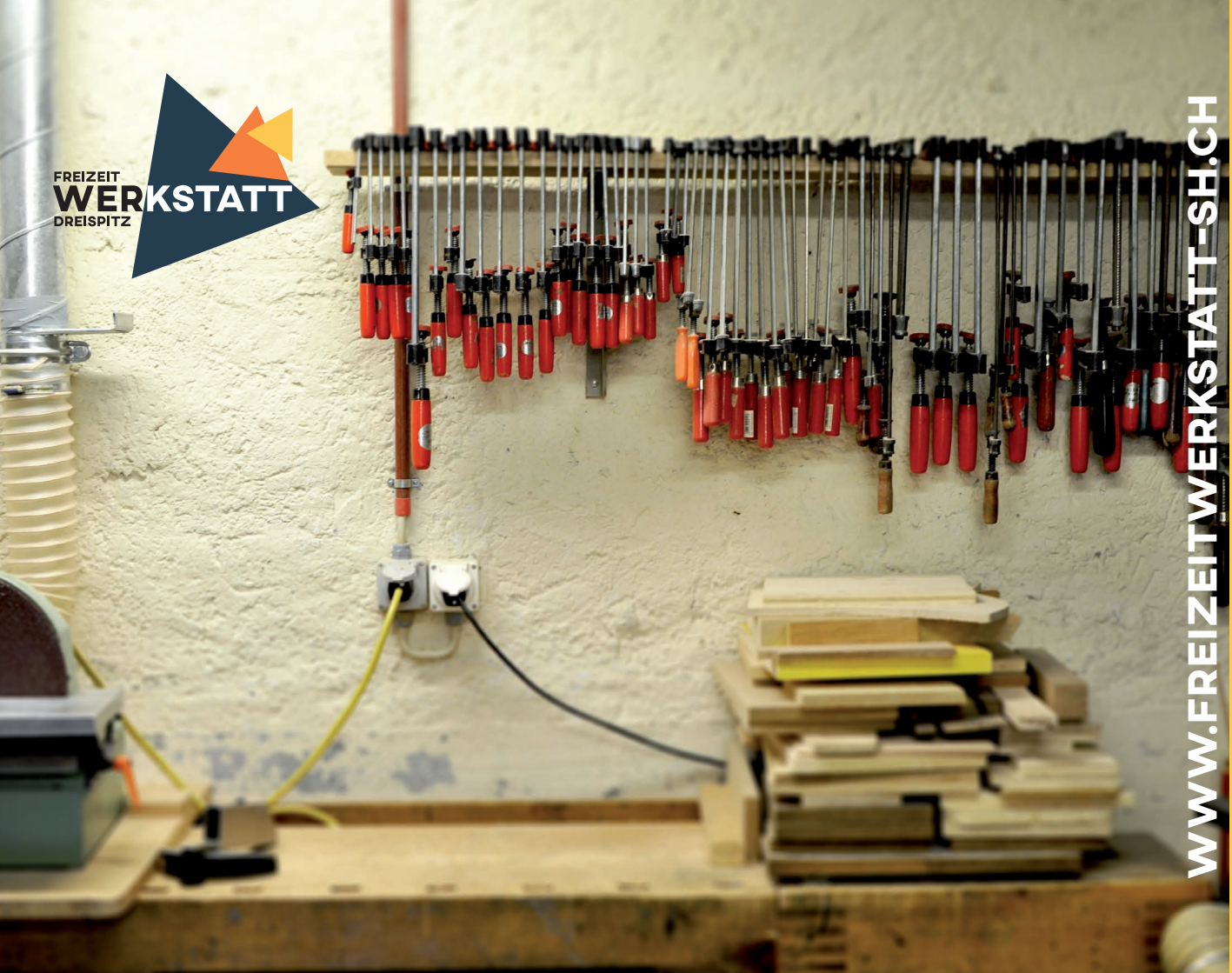

FREIZEIT
WERKSTATT
DREISPITZ

WWW.FREIZEITWERKSTATT-SH.CH

KURSE 21/22

MITGLIED WERDEN?

Vorteile:
Offene Holz-/Metall-Werkstatt: Fr. 6.- statt Fr. 15.-
10% Rabatt auf Kurspreise (ohne Material)
Persönliche Zustellung der Programme
...und sie unterstützen eine gute Sache!

Kosten:
Jahresbeitrag Fr. 50.-

Anmeldung:
Internet: www.freizeitwerkstatt-sh.ch
Mail: dreispitz@freizeitwerkstatt-sh.ch

Website: **www.freizeitwerkstatt-sh.ch**

KURSPROGRAMM 2021/2022

AUSGABE AUGUST 2021

Adresse: Langackerweg 14
8207 Schaffhausen-Herblingen

Anmeldung:
Internet: www.freizeitwerkstatt-sh.ch
Mail: dreispitz@freizeitwerkstatt-sh.ch
Telefon: 052 204 04 08 (Thomas Gehring, Holz-Werkstatt)
076 230 37 86 (Vanessa Zelmer, übrige Kurse)

Website: **www.freizeitwerkstatt-sh.ch**

OFFENE HOLZWERKSTATT

Betreute Holz-/Metallwerkstatt

Öffnungszeiten:	Montag / Donnerstag jeweils 19h - 22h Ferien teilweise offen (siehe Website)
Werkstattleiter:	Thomas Gehring
Kosten:	Fr. 6.- pro Abend für Mitglieder Fr. 15.- pro Abend für Nichtmitglieder
Anmeldung:	nicht nötig; Auskünfte gibt Werkstattleiter Thomas Gehring unter: 052 204 04 08
Was?	An zwei Abenden pro Woche steht Ihnen die gut eingerichtete Holz- und Metallwerkstatt zum freien Arbeiten zur Verfügung. Nutzen Sie diese Gelegenheit, um Ihre privaten Projekte (Renovieren, Reparieren, Bauen nach eigenen Zeichnungen) umzusetzen.

Grundkurs Holz

In diesem Kurs lernen Sie die Grundlagen der Holzbearbeitung und den Umgang mit den gängigen Holzbearbeitungsmaschinen kennen. Nach dem Besuch des Kurses werden Sie in der Lage sein, selbstständig an den Maschinen der Freizeitwerkstatt zu arbeiten.

Das Arbeiten mit dem Werkstoff Holz üben wir an praktischen Beispielen. Dabei lernen wir das Einsatzgebiet und die Möglichkeiten von Werkzeug und Maschinen kennen.

Kurszeiten: jeweils von 9.00 – 12.00 / 13.00 – 16.00

Kursnr.	Datum	Zeit	Kurs	Leitung	Kosten	Material
21-103	Samstag 25.09.2021	09h – 12h 13h – 16h	Grundkurs **Holz**	Thomas Gehring	Fr. 95.–	inkl.
22-101	Samstag 05.03.2022	09h – 12h 13h – 16h	Grundkurs **Holz**	Thomas Gehring	Fr. 95.–	inkl.
22-103	Samstag 18.06.2022	09h – 12h 13h – 16h	Grundkurs **Holz**	Thomas Gehring	Fr. 95.–	inkl.

Grundkurs Metall

In diesem Kurs beschäftigen wir uns mit Metall. Ein sehr vielseitiges und spannendes Material, welches für die Bearbeitung aber einiges an Fachkenntnissen voraussetzt.
In unserer Metallwerkstatt können die gängigen Schlosserarbeiten ausgeführt werden, und wir werden die dazu notwendigen Werkzeuge, Maschinen und Techniken genau unter die Lupe nehmen.

Kurszeiten: jeweils von 9.00 – 12.00 / 13.00 – 16.00

(für diesen Kurs ist die Teilnehmerzahl auf 4 beschränkt)

Kursnr.	Datum	Zeit	Kurs	Leitung	Kosten	Material
21-104	Samstag 13.11.2021	09h – 12h 13h – 16h	Grundkurs **Metall**	Thomas Gehring	Fr. 115.–	inkl.
22-102	Samstag 07.05.2022	09h – 12h 13h – 16h	Grundkurs **Metall**	Thomas Gehring	Fr. 115.–	inkl.

Silberringe giessen

Aus Filawax wird ein individuelles Wachsmodell hergestellt. Um anschliessend zu einem Silbermodell zu gelangen, benötigen wir eine Gussform, die wir selber mit unserem Modell und mit Formsand herstellen werden. Nun wird die Form mit Silber ausgegossen. Das Überarbeiten des Silberrohlings geschieht mit Folie und Schleifpaper sowie mit der Laubsäge. Zuletzt wird der Ring nach Belieben poliert oder mattiert.

Materialkosten je nach Silberverbrauch ca. Fr. 15.-

Kursnr.	Datum	Zeit	Kurs	Leitung	Kosten exkl. Material
21-1203	Dienstag 10.08.2021 17.08.2021 24.08.2021	19.00- 21.00	**Silberringe giessen**	Roman Corchia	Fr. 115.-
22-1201	08.03.2022 15.03.2022 22.03.2022	19.00- 21.00	**Silberringe giessen**	Roman Corchia	Fr. 115.-
22-1202	03.05.2022 10.05.2022 17.05.2022	19.00- 21.00	**Silberringe giessen**	Roman Corchia	Fr. 115.-

Pfeil&Bogen

Bauen Sie den Bogen Ihrer Wahl, zum Beispiel prähistorisch, indianisch, Lang-Bogen oder andere.

In einer kleinen Gruppe stellen Sie unter fachkundiger Anleitung einen eigenen, leistungsfähigen Bogen von A bis Z selbst her.
Wir bauen reine Holzbögen aus einem Stück Holz. Ihren Bogenrohling aus Hickory bearbeiten Sie mit Raspeln, Feilen, Hobeln, Ziehmessern und Schabern.
Beim Tillern, also dem genauen Justieren der Symmetrie der Bogenarme, welches die Grundvoraussetzung für das Funktionieren des Bogens darstellt, stehen Ihnen die Kursleiter mit ihrer Erfahrung zur Seite. Am Schluss wird der Bogen natürlich noch getestet!

Kursnr.	Datum	Zeit	Kurs	Leitung	Kosten inkl. Material
21-203	Samstag, 30.10.2021 Sonntag, 31.10.2021	jeweils 10h – 17h	**Pfeil&Bogen** 2 Tage	Jürgen und Maren Junkmanns	Fr. 330.– Fr. 180.– (Jugendliche bis 150cm)
22-201	Samstag, 19.03.2022 Sonntag, 20.03.2022	jeweils 10h – 17h	**Pfeil&Bogen** 2 Tage	Jürgen und Maren Junkmanns	Fr. 330.– Fr. 180.– (Jugendliche bis 150cm)

Freies Modellieren am Dienstag (September bis Dezember 2021)

Jeden Dienstagabend von September bis Dezember bieten wir die Möglichkeit für freies Modellieren.
Du bringst deine eigene Idee oder dein eigenes Projekt mit und bekommst Unterstützung von der Kursleiterin.
Diese gibt dir Tipps und hilft dir deine Idee umzusetzen. Wenn ein Projekt nicht an einem Abend abgeschlossen werden kann, wird die Woche darauf daran weitergearbeitet.
Je nach Sicherheitsgefühl der Teilnehmer können die Stücke auch am Donnerstagabend in der Offenen Werkstatt selbstständig weiterbearbeitet werden.
Für jeden Abend ist eine neue Anmeldung bis zum Vortag erforderlich. Der Kurs findet ab zwei Teilnehmer statt.

Leitung:	Vanessa Zelmer
Kosten:	Fr. 25.- pro Abend (exkl. Material und Brennkosten)
Anmeldung:	Jeweils bis Montags per E-Mail: dreispitz@freizeitwerkstatt-sh.ch oder Telefon Vanessa Zelmer: 076 230 37 86 (WhatsApp)
Zeit:	18.30 – 21.00

Modellieren mit Vanessa

Herbstschalen
Wir modellieren Schalen in Formen verschiedener Blätter, Pilze und vieles mehr. Egal ob eckig oder rund, gross oder klein, durch freies Modellieren öffnen sich neue Möglichkeiten.
Wir dekorieren unsere Formen mit allen möglichen Techniken wie Carving(Gravur), Sgraffito oder Inlay.
Die sorgfältige Oberflächenverarbeitung verleiht unserer Kreation eine eigene Persönlichkeit.

Knusperhäuschen und Ornamente
Wir modellieren stilvolle einfache Kunsperhäuschen in verschiedenen Grössen, mit kleinen Fenstern, welche durch Teelichter zur Geltung kommen.
Wir machen Sterne und andere Ornamente, um den Christbaum zu schmücken.
Wir dekorieren unsere Fromen mit verschiedenen Stempeln und schmücken sie nach eigenem Geschmack.

Kursnr.	Datum	Zeit	Kurs	Leitung	Kosten exkl. Material
21-601	Modellieren: 16.10.2021 Glasieren: 30.10.2021	9h – 16h (1h Pause) 9.30h – 11.30h	**Herbstliche Schalen**	Vanessa Zelmer	Fr. 130.–
21-602	Modellieren: 13.11.2020 Glasieren: 27.11.2020	9h – 16h (1h Pause) 9.30h – 11.30h	**Knusperhäuschen und Ornamente**	Vanessa Zelmer	Fr. 130.–

Drehkurs Töpferscheibe

Einführung in die Kunst und Technik des Drehens auf der elektrischen Drehscheibe.
Zu Beginn wird das Gefäss gedreht, anschliessend abgedreht und zum Schluss glasiert.
Wir stellen kleine Gefässe her, die in der Form und Regelmässigkeit stimmen.
Wir entwickeln ein Gefühl für den Ton und die Formen. Dies erfordert Ausdauer und Übung.

Kursnr.	Datum	Zeit	Kurs	Leitung	Kosten exkl. Material
21-701	Mittwoch 06.10.2021 13.10.2021 20.10.2021 Glasieren: 03.11.21	18.30h – 21h 19h – 21h	**Töpferscheibe**	Vanessa Zelmer	Fr. 150.–
21-702	Mittwoch 10.11.2021 17.11.2021 24.11.2021 Glasieren: 08.12.2021	18.30h – 21h 19h – 21h	**Töpferscheibe**	Vanessa Zelmer	Fr. 150.–

TÖPFERWERKSTATT
MODELLIEREN

Freies Modellieren mit Martina

Sie werden in den Aufbau von Figuren und/oder Slab Pottery (kreieren von eigenem Geschirr) eingeführt. Eigene Projekte und Ideen können an diesen Tag umgesetzt werden.

- Figürliches wie schräge Vögel, alle möglichen Tiere und Fantasiegeschöpfe
- Gesichter oder menschliche Figuren (Aufbau von Figuren)
- Fantasievolle Gefässe und Schalen, Blumentöpfe für drinnen und draussen
- Teile für eine Stele
- Gebrauchsgeschirr wie originelle Tassen, Teller, Müeslischalen (ohne Drehscheibe)

Der Kurs richtet sich ganz nach Ihren Wünschen!

21-403	Modellieren: Samstag, 18.09.2021 Glasieren: Samstag, 09.10.2021	9h – 16h (1h Pause) 9h – 11h	**Freies Modellieren**	Martina Clemens	Fr. 130.–
21-404	Modellieren: Samstag, 20.11.2021 Glasieren: Samstag, 04.12.2021	9h – 16h (1h Pause) 9h – 11h	**Freies Modellieren**	Martina Clemens	Fr. 130.–
22-401	Modellieren: Samstag, 22.01.2022 Glasieren: Samstag, 12.02.2022	9h – 16h (1h Pause) 9h – 11h	**Freies Modellieren**	Martina Clemens	Fr. 130.–
22-402	Modellieren: Samstag, 07.05.2022 Glasieren: Samstag, 28.05.2022	9h – 16h (1h Pause) 9h – 11h	**Freies Modellieren**	Martina Clemens	Fr. 130.–

Modellieren Kinderkurse

Weihnachtswerkstatt für Kinder und Erwachsene (Kinder bis 8 Jahre in Begleitung einer erwachsenen Person)
Wir modellieren Weihnachtsgeschenke wie Müsli-/Früchteschalen, Ipad/Iphone-Halter, Serviettenhalter, Käseplatte, Engel, Baumschmuck.... Selbstverständlich können auch eigene Ideen umgesetzt werden.

Kursnr.	Datum	Zeit	Kurs	Leitung	Kosten exkl. Material
21-502	Modellieren: Sonntag, 07.11.2021 Glasieren: Sonntag, 28 .11.2020	9h – 11h 9h – 11h	**Weihnachts-werkstatt**	Martina Clemens	Kinder: Fr. 50.– Erwachsene: Fr. 60.–

Freies Arbeiten in der Töpferwerkstatt

Öffnungszeiten:	Donnerstag jeweils 19h - 22h Nach Belegung eines Drehscheiben- oder Töpferkurses bei uns steht Ihnen jeweils am Donnerstagabend (ausser während den Schulferien/Feiertagen) die Töpferwerkstatt zum freien Modellieren oder Drehen an der Scheibe (ohne Begleitung) zur Verfügung. Um Brennschäden zu vermeiden, wird ausschliesslich mit Ton und Glasuren der Freizeitwerkstatt gearbeitet. Das Glasieren findet nach Vereinbarung statt.
Ansprechperson:	Vanessa Zelmer
Kosten:	Fr. 6.- pro Abend für Mitglieder Fr. 15.- pro Abend für Nichtmitglieder Fr. 25.- Glasierabend (betreut durch Kursleiterin) Fr. 40.-/Stunde für Kursleiterin bei Bedarf (kann auch als Gruppe gebucht werden)
Anmeldung:	**Anmeldung vor dem ersten Werkstattbesuch erforderlich** per E-Mail: dreispitz@freizeitwerkstatt-sh.ch oder Telefon Vanessa Zelmer: 076 230 37 86

OFFENE TÖPFERWERKSTATT

Kreative Acrylmalerei

Ein Tag abseits von Alltag und Stress - Entspannung und innere Balance -
dabei offen für Neues – Aktivierung der eigenen Kreativität - Freude an Farben

Durch die Vielseitigkeit und einfache Handhabung sind Acrylfarben ideal für Einsteiger und bieten für den Fortgeschrittenen vielfältige Facetten, sich in der modernen Acrylmalerei künstlerisch auszudrücken.
Jeder Teilnehmer wird individuell beraten, ob mit oder ohne Vorkenntnisse.
Ich werde jedem Einzelnen hilfreich zur Seite stehen. Der künstlerische aber auch spielerische Umgang mit Acrylfarben, Strukturmaterialien und mehr wird sie begeistern.

Kursnr.	Datum	Zeit	Kurs	Leitung	Kosten exkl. Material
21-902	Samstag 30.10.2021	9.00 – 17.00 (1h Mittagspause)	**Kreative Acrylmalerei**	Reingard Ahnert	Fr. 115.–
22-901	Samstag 19.01.2022	9.00 – 17.00 (1h Mittagspause)	**Kreative Acrylmalerei**	Reingard Ahnert	Fr. 115.–

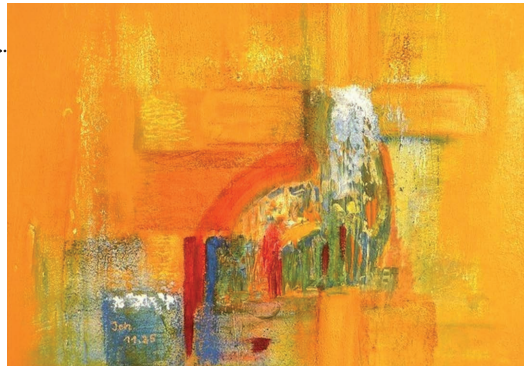

Urban Sketching

Was ist „Urban Sketching“? Zusammengefasst: Das Skizzieren vor Ort.
Wir zeichnen und malen zusammen in der Stadt.
Wir lernen das „Urban Sketching“-Manifest und die Bewegung (www.urban-sketchers.org) kennen, machen Übungen zum Skizzieren und Colorieren im Skizzenbuch.

Treffpunkt in der Altstadt Schaffhausen.
Termine für 2021/2022 werden auf der Website, auf Facebook und im Newsletter publiziert.

Bei Interesse schauen Sie auf unsere Website und abonnieren unseren Newsletter!
Für Gruppen ab 4 Personen können Kurse auch auf Anfrage organisiert werden.

Kursnr.	Datum	Zeit	Kurs	Leitung	Kosten exkl. Material
	offen	13.00h – 17.00h	**Urban Sketching für Anfänger und Fortgeschrittene**	offen	Fr. 50.–

Maltreff 2021

Mit spielerischen gestalterischen Übungen tauchst du ein in deinen eigenen kreativen Prozess. Mit verschiedenen Zeichen- und Malmitteln bearbeiten wir unterschiedliche Untergründe.

Keine Vorkenntnisse nötig.

Kursnr.	Datum	Zeit	Kurs	Leitung	Kosten exkl. Material
21-1401	30.08.2021 06.09.2021 20.09.2021 27.09.2021	Montag 19h – 21.30h	**Maltreff 4x**	Giorgo Tschanen	Fr. 160.–
21-1402	04.10.2021 11.10.2021 18.10.2021 25.10.2021	Montag 19h – 21.30h	**Maltreff 4x**	Giorgo Tschanen	Fr. 160.–
21-1403	08.11.2021 15.11.2021 22.11.2021 29.11.2021	Montag 19h – 21.30h	**Maltreff 4x**	Giorgo Tschanen	Fr. 160.–

Maltreff 2022

Mit spielerischen gestalterischen Übungen tauchst du ein in deinen eigenen kreativen Prozess. Mit verschiedenen Zeichen- und Malmitteln bearbeiten wir unterschiedliche Untergründe.

Weiterführende Maltreffs auf Anfrage bei Giorgio Tschanen, Kontakt: 079 733 88 28

Keine Vorkenntnisse nötig. Materialkosten ca. Fr. 10.–

Kursnr.	Datum	Zeit	Kurs	Leitung	Kosten exkl. Material
22-1401	10.01.2022 17.01.2022 24.01.2022 31.01.2022	Montag 19h – 21.30h	**Maltreff 4x**	Giorgo Tschanen	Fr. 160.–
22-1402	21.02.2022 28.02.2022 07.03.2022 14.03.2022	Montag 19h – 21.30h	**Maltreff 4x**	Giorgo Tschanen	Fr. 160.–
22-1403	28.03.2022 04.04.2022 11.04.2022 25.04.2022	Montag 19h – 21.30h	**Maltreff 4x**	Giorgo Tschanen	Fr. 160.–

Weben

Fortlaufender Kurs Weben, auf unseren grossen Webstühlen.

Einstieg in Absprache mit der Kursleiterin.

Es kann in Absprache mit der Kursleitung auch alleine an anderen Tagen am Webstuhl gearbeitet werden.
Kosten: Fr. 6.- pro Abend für Mitglieder Fr. 15.- pro Abend für Nichtmitglieder.

Datum	Zeit	Kurs	Leitung	Kosten exkl. Material
jeden Mittwoch	15h – 19.30h	Web-Werkstatt	Esther Schick	30. – / Abend exkl. Material

Teams, Firmen, Vereine

Gerne organisieren wir für Sie einen massgeschneiderten Anlass.
Kontaktieren Sie uns für weitere Informationen!

Schulen und Kindergärten

Für Schulen und Kindergärten können nach Absprache Angebote genutzt werden.

Räume mieten

Sie suchen Räumlichkeiten für handwerkliche Kurse?
An kursfreien Tagen/Zeiten können Räume der Freizeitwerkstatt gemietet werden.

Kinderkurse ab 8 Jahren

Auf Anfrage ab 3 Kindern möglich

Auskunft über:
Martina Clemens
079 390 86 51
dreispitz@freizeitwerkstatt-sh.ch

2021 TODESCOS GRAFIKWERKSTATT